

Moral, Ética y RSE

Moral :: Catálogo de las costumbres que una sociedad considera apropiadas, convirtiéndolas por ello en normas de conducta.



ME GANO LA VIDA DANDO **LECCIONES DE MORAL** EN PÚBLICO, PERO EN PRIVADO SOY UN CORRUPTO.

NO ME GUSTA LLEVARME EL TRABAJO A CASA.



Entre los orígenes de las normas morales encontramos:

- **Los usos y costumbres.**
- **La tradición.**
- **La ley.** (Que algo sea legal no es condición suficiente para que sea moral, la Moral excede lo Legal)

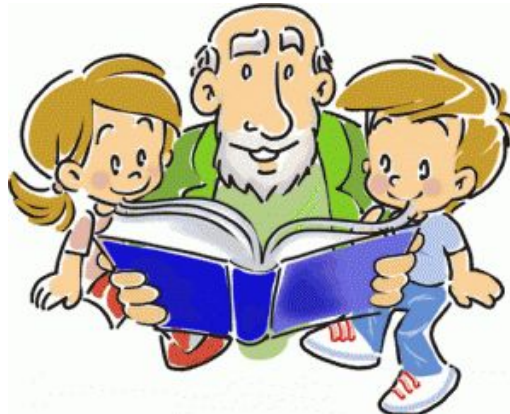

Ética:: La ética es una **REFLEXIÓN** que realiza el **INDIVIDUO** acerca de los **VALORES** que él cree que deben ser respetados y llevados a la práctica.



Conceptos que caracterizan la Ética

1. **Ética, tiene su eje en el Individuo**
2. **Reflexión individual**
3. **Esta reflexión se refiere, sobre los valores; como aquellos principios básicos que conforman la moral imperante en una sociedad en un determinado contexto histórico – cultural.**

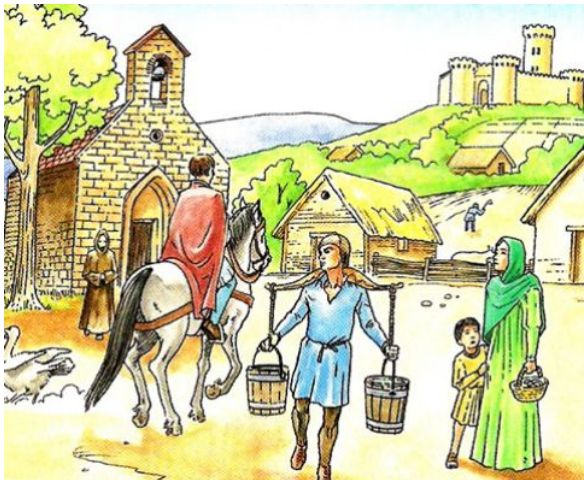

Ser ético requiere encontrarse con la situación real y las repercusiones reales para una persona real y enfrentarse a ellas.

La ética tiene que ver con las elecciones que hacemos al obrar. Puedo decidir hacer esto o aquello, decir sí o decir no.



Responsabilidad Social Empresaria

La Responsabilidad Social Empresaria (RSE), puede definirse como la contribución activa y voluntaria de las empresas al mejoramiento social, económico y ambiental con el objetivo de mejorar su situación competitiva y su valor añadido.



Ejemplos RSE 2016 – TOP 10 Argentina (Fuente <http://merco.info/ar/>)

Posición	Empresa	Puntuación	Anterior
1	ARCOR	10000	—
2	UNILEVER	9127	—
3	COCA-COLA	7985	—
4	BANCO GALICIA	7984	—
5	GOOGLE	7934	↑ 13
6	NATURA	7840	↓ 5
7	CERVECERIA Y MALTERIA QUILMES	7782	↑ 10
8	TOYOTA	7524	↑ 14
9	MERCEDES BENZ	7492	↑ 30
10	GRUPO TECHINT	7386	↓ 8

Doble Moral, Acoso y Desmoralización en el trabajo

Doble Moral

Llamamos “organización dual” a aquella que está impregnada de una “Doble Moral”, consistente en la oposición/contradicción entre el discurso y la acción, produciendo así un ambiente de injusticia y marginación.

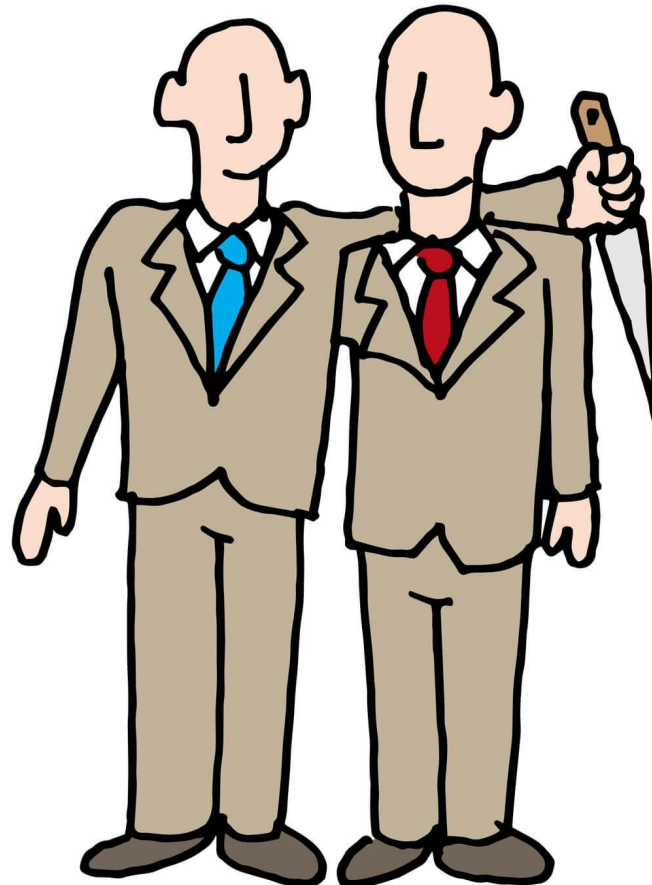

Vector de perversidad

Modelo conceptual que representa los posibles puntos de ruptura en los comportamientos sociales respecto del ideal de los principios morales y la transparencia en las relaciones.

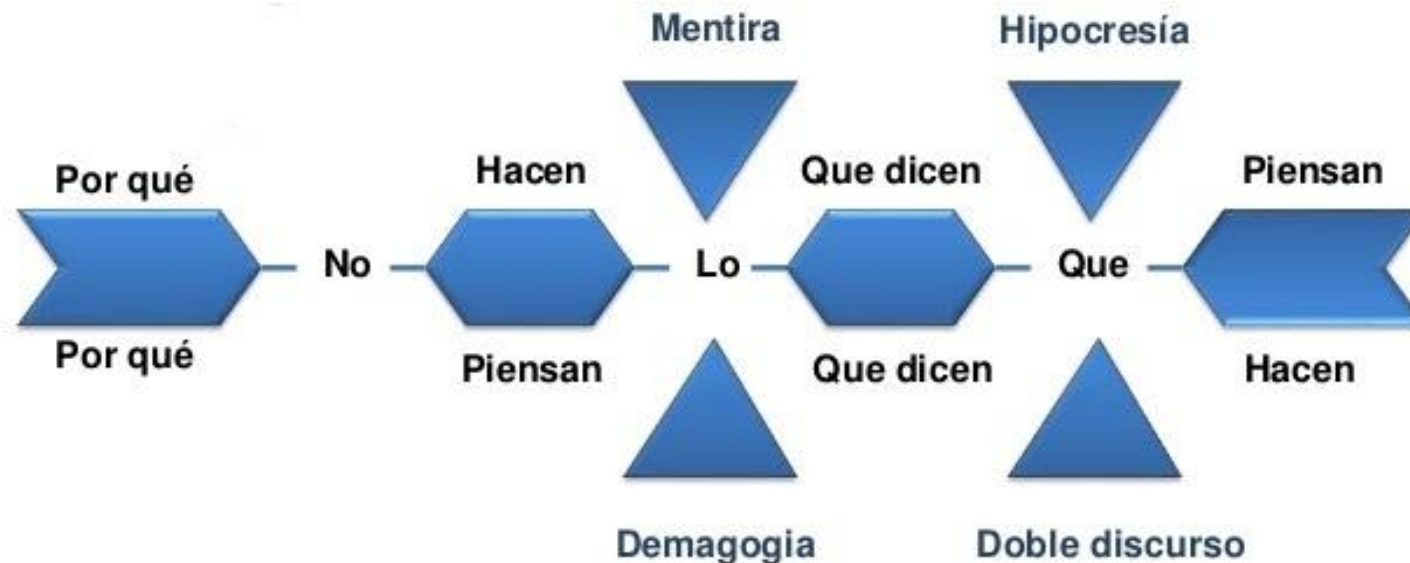

Acoso Psicológico Laboral - mobbing

Cuando una persona o un grupo de personas ejercen una violencia psicológica extrema, de forma sistemática (al menos, una vez por semana), durante un tiempo prolongado (más de seis meses), sobre otra persona en el lugar de trabajo.

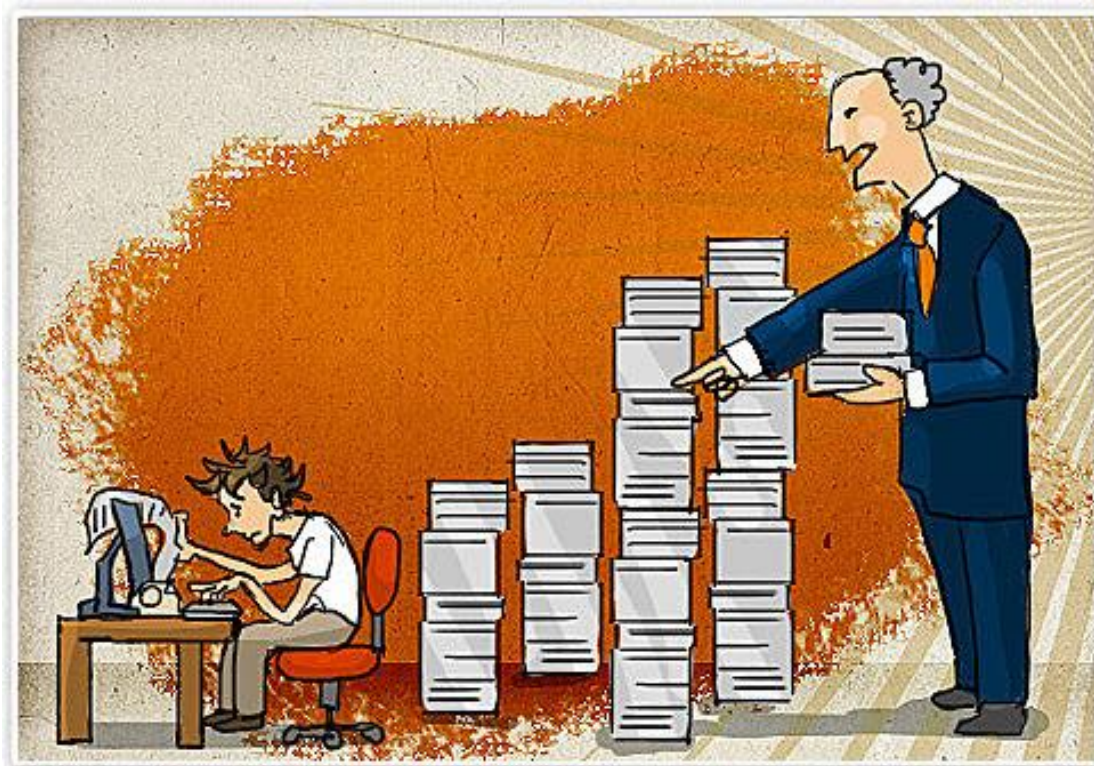

Mecanismos de Acoso Laboral

- Sutileza
- Continuidad en el tiempo
- Serie de Conductas
- Silencio o la complicidad de los compañeros de la victima
- Autoexclusión



